

Die Ärztekammer Westfalen-Lippe (ÄKWL)

vertritt die Interessen der rund 52.000 Ärztinnen und Ärzte in Westfalen-Lippe. Sie ist die viertgrößte der insgesamt 17 Ärztekammern in Deutschland.

Die ÄKWL ist eine Körperschaft des öffentlichen Rechts und nimmt die ihr per Gesetz übertragenen Aufgaben wahr.

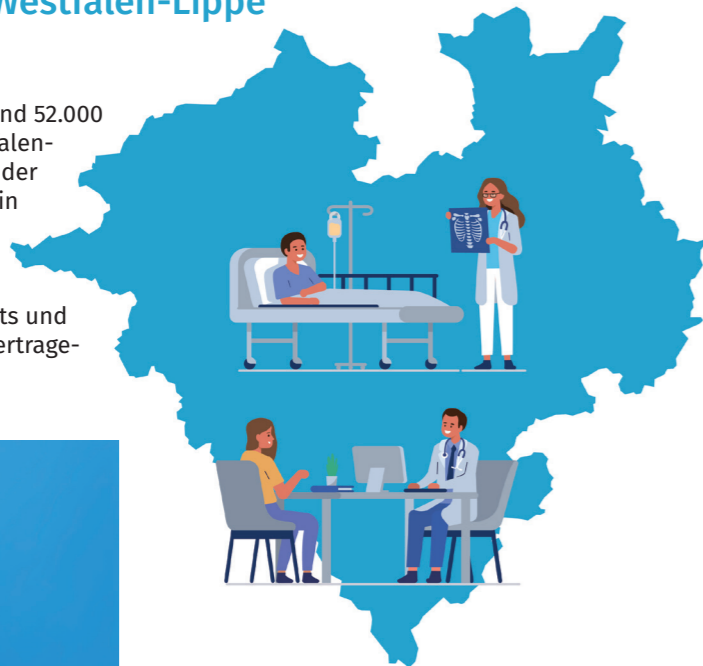

Ihre Geschäftsstelle mit derzeit 350 Mitarbeiterinnen und Mitarbeitern befindet sich in Münster. Hinzu kommen zwölf Verwaltungsbezirke als regionale Untergliederungen der ÄKWL.

Im Heilberufsgesetz des Landes Nordrhein-Westfalen sind die verschiedenen Aufgaben festgeschrieben, die die ÄKWL übernimmt und erfüllt.

Aufgaben der ÄKWL

- Wahrnehmung und Vertretung der ärztlichen **Interessen**
- Gestaltung und Regelung der **ärztlichen Weiterbildung** — beispielsweise durch die Weiterbildungsordnung und Abnahme von Facharztprüfungen
- Organisation der medizinischen **Fortbildung**
- Gestaltung und Weiterentwicklung des ärztlichen **Berufsrechts** und **Überwachung der Berufspflichten**
- **Förderung der Qualitätssicherung**
- Organisation der **Ausbildung der Medizinischen Fachangestellten**
- **Schlichtung bei Streitigkeiten** unter Ärzten sowie zwischen Arzt und Patient
- Organisation des **Melde- und Beitragswesens** für alle Kammerangehörigen
- Führen der **Ärzttestatistik**
- Objektive und kompetente **Beratung** rund um die gesundheitliche Versorgung in der Region

ÄRZTLICHE QUALITÄT. GUTE MEDIZIN.

#Kammerkann



Geschäftsstelle der ÄKWL

An der Spitze der Geschäftsstelle in Münster steht die Geschäftsführung. Sie besteht aus dem Ärztlichen Geschäftsführer, **Dr. med. Markus Wenning**, und dem Kaufmännischen Geschäftsführer, **Dipl.-Kfm. Mark G. Friedrich**.

Die Geschäftsstelle der ÄKWL ist in Ressorts gegliedert:

- Ressort 1: Finanzen und Verwaltung
- Ressort 2: Fortbildung
- Ressort 3: Aus- und Weiterbildung
- Ressort 4: Qualitätssicherung
- Ressort 5: Recht
- Ressort 6: Technologie und Infrastruktur

Hinzu kommen

- die **Kommunikation** der Ärztekammer Westfalen-Lippe, die die Presse- und Öffentlichkeitsarbeit der ÄKWL steuert,
- die im Ressort Recht angesiedelte **Gutachterkommission** für Arzthaftpflichtfragen der Ärztekammer Westfalen-Lippe,
- die gemeinsam mit der Kassenärztlichen Vereinigung Westfalen-Lippe getragene **Patientenberatung Westfalen-Lippe**,
- das **Organisationsbüro Fachsprachenprüfung und Kenntnisprüfung**
- sowie die **Ethik-Kommission Westfalen-Lippe**.



**Was macht eigentlich die
Ärztekammer Westfalen-Lippe?**

Gremien und Organe der ÄKWL

Als Angehörige eines freien Berufs genießen Ärztinnen und Ärzte das Privileg, ihre beruflichen Angelegenheiten in Selbstverwaltung regeln zu dürfen. Alle Entscheidungen der Ärztekammer Westfalen-Lippe werden von Gremien und Organen getroffen, die sich aus hierfür gewählten, ehrenamtlich tätigen Ärztinnen und Ärzten zusammensetzen.



Das höchste beschlussfassende Gremium der ÄKWL ist die Kammerversammlung. Vom Haushalt bis zur Berufs- und Weiterbildungsordnung berät und beschließt sie über alle Angelegenheiten der ÄKWL.

12 Verwaltungsbezirke
Vorstände
Schlichtungsausschüsse

Die westfälisch-lippischen Ärztinnen und Ärzte sind alle fünf Jahre aufgefordert, ihr Parlament – die Kammerversammlung – neu zu wählen.

Die Kammerversammlung wählt den Vorstand, zu dem auch der Präsident und der Vizepräsident gehören.

Ausschüsse und Arbeitskreise werden gewählt, um Themen intensiv beraten zu können, Beschlüsse vorzubereiten und diese umzusetzen.



Dr. med. Hans-Albert Gehle (r.), Präsident der ÄKWL, und Dr. med. (I) Klaus Reinhardt, Vizepräsident der ÄKWL.

10 gute Gründe, warum Du eine Ausbildung bei der ÄKWL starten solltest:

-  Arbeitsplatz mit Zukunftsperspektive
-  gute Bezahlung und weitere Sozialleistungen
-  kollegiale Arbeitsatmosphäre
-  betriebliche Gesundheitsförderung (z. B. Hansefit)
-  gleitende Arbeitszeit, 30 Tage Urlaub pro Jahr
-  Möglichkeiten zur persönlichen Entwicklung
-  moderne Ausstattung an einem ergonomischen Arbeitsplatz
-  ein aktuelles iPad
-  hauseigene, ausgezeichnete Kantine zu fairen Preisen
-  kostenlose Parkplätze, gute ÖPNV-Anbindung

Du hast weitere Fragen? Wir haben die Antworten!

Ärztekammer Westfalen-Lippe
Personalabteilung
Gartenstraße 210–214
48147 Münster
Tel.: 0251 929-2014/-2025

www.aekwl.de/karriere



Lerne uns kennen auf

