

LEGENDE

- Allgemeine Fortbildungsveranstaltungen
- Weiterbildungskurse
- Curriculare Fortbildungen
- Notfallmedizin

- Strahlenschutzkurse
- Hygiene und MPG
- Ultraschallkurse
- DMP-Fortbildungen

- Qualitätsmanagement
- Workshops, Kurse und Seminare
- Forum Arzt und Gesundheit
- Fortbildungen für MFA und Angehörige anderer medizinischer Fachberufe

BORKUM 2025



79. Fort- und Weiterbildungswoche
10. - 18. Mai 2025

➔ [HIER GEHT ES ZUM PROGRAMM UND ZUR ANMELDUNG](#)



BORKUM 2025



Hauptprogramme

Was gibt es Neues in der Medizin?

[HIER GEHT ES ZUR ANMELDUNG:](#)

Hauptprogramm
mit Livestream

- | | |
|-------|---|
| HP 1 | Polypharmazie multimorbider Patientinnen und Patienten |
| HP 2 | Weltweit arbeiten mit Ärzten ohne Grenzen |
| HP 3 | Transidentität - adäquate ärztliche Versorgung der Betroffenen |
| HP 4 | Update Rheumatologie |
| HP 5 | Ärztliche Weiterbildung im stationären und ambulanten Bereich - ein Update |
| HP 6 | Update Kardiologie |
| HP 7 | Update Orthopädie/Unfallchirurgie |
| HP 8 | Update Gastroenterologie/Viszeralmedizin |
| HP 9 | Update Pädiatrie |
| HP 10 | Blickdiagnosen - Was können sie über Krankheiten verraten? |
| HP 11 | Update Schlafmedizin |
| HP 12 | Update Endokrinologie |
| HP 13 | Update Onkologie |
| HP 14 | Organspende - Blutspende |
| HP 15 | Diskussionsforum Paragraph 218 StGB - Einfluss auf Medizin und Gesellschaft |

- | | | |
|---------|--|----------------------------|
| Präsenz | | Livestream |
| Präsenz | | Livestream |
| Präsenz | | Livestream |
| Präsenz | | Livestream |
| Präsenz | | Livestream |
| Präsenz | | Livestream |
| Präsenz | | Livestream |
| Präsenz | | Livestream |
| Präsenz | | Livestream |
| Präsenz | | Livestream |
| Präsenz | | Livestream |
| Präsenz | | Livestream |

eLearning

Durchführung der Videosprechstunde

Rechtliches, Datenschutz, Abrechnung und weitere Aspekte

➔ [Hier gehts zum Programm und zur Anmeldung](#)

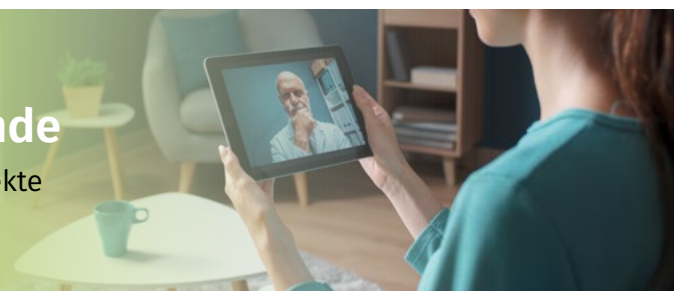

PSYCHIATRISCHE DIAGNOSEN – INDIKATIONEN FÜR DEN EINSATZ VON DIGA



Datum: 24.09.2025

Wiss. Leitung: Dr. med. Solmaz Golsabahi-Broclawski,

Veranstaltungsort: Lernplattform ILIAS

Bielefeld

[Programm](#) | [Anmeldung](#)

SUCHTMEDIZINISCHE GRUNDVERSORGUNG

Datum: 19.-21.09.2025 + 07.-08.11.2025

Wiss. Leitung: Arne Lueg, Dortmund

Veranstaltungsort: Münster

PD Dr. rer. nat. Ralf Demmel, Dipl.-Psych., Bielefeld

[Programm](#) | [Anmeldung](#)

MEDIZIN FÜR MENSCHEN MIT INTELLEKTUELLER BEEINTRÄCHTIGUNG ODER MEHRFACHER BEHINDERUNG



Datum: 12./13.09.2025 + weitere Termine

Wiss. Leitung: s. Programm

Veranstaltungsort: Lernplattform ILIAS

[Programm](#) | [Anmeldung](#)

SEXUELLE GESUNDHEIT UND SEXUELL ÜBERTRAGBARE INFEKTIONEN (STI)



Datum: 19./20.09. + 31.10./01.11.2025

Wiss. Leitung: s. Programm

Veranstaltungsort: Lernplattform ILIAS

[Programm](#) | [Anmeldung](#)

RESILIENZTRAINING

Datum: 13.09.2025

Wiss. Leitung: Dr. med. Matthias Weniger, Hattingen

Veranstaltungsort: Münster

[Programm](#) | [Anmeldung](#)

QIGONG YANGSHENG

Datum: 26-27.09.2025

Wiss. Leitung: Dr. med. Sandra Willeboordse, Hamm

Veranstaltungsort: Möhnesee

[Programm](#) | [Anmeldung](#)



NAWL – NOTFÄLLE IN DER PRAXIS - CARDIOPULMONALE REANIMATION

Datum: 01.10. oder 19.11.2025

Veranstaltungsort: Bochum / Münster

Wiss. Leitung: Prof. Dr. med. C. Hanefeld, Bochum

Dr. med. C. Kloppe, Bochum

[Programm](#) | [Anmeldung](#)

OKTOBER 2025



TINNITUS – INTERDISZIPLINÄRE BEHANDLUNGSANSÄTZE HALS-NASEN-OHRENHEILKUNDE TRIFFT AUF PSYCHIATRIE/PSYCHOTH.

Datum: 29.10.2025

Veranstaltungsort: Lernplattform ILIAS

Wiss. Leitung: Dr. med. Solmaz Golsabahi-Broclawski,

Bielefeld

[Programm](#) | [Anmeldung](#)



ERNÄHRUNGSMEDIZIN

Datum: 09./12.10.2025

Veranstaltungsort: Münster + Lernplattform ILIAS

Wiss. Leitung: s. Programm

[Programm](#) | [Anmeldung](#)



BUS-BETREUUNG - ALTERNATIVE BEDARFSORIENTIERTE BETRIEBSÄRZTLICHE UND SICHERHEITSTECHNISCHE BETREUUNG

Datum: 29.10.2025 + weitere Termine

Veranstaltungsort: Münster

Wiss. Leitung: Dr. med. Christoph Saße, Münster

[Programm](#) | [Anmeldung](#)

NOVEMBER 2025



PALLIATIVMEDIZIN

Datum: 14.-16.11.2025 + 12.12.-13.12.2025

Veranstaltungsort: Lernplattform ILIASr

Wiss. Leitung: s. Programm

[Programm](#) | [Anmeldung](#)



OSTEOPATHISCHE VERFAHREN

Datum: 15. + 16.11.2025 + weitere Termine

Veranstaltungsort: Iserlohn

Wiss. Leitung: Dr. med. Andreas Schmitz, Iserlohn

[Programm](#) | [Anmeldung](#)



IMPFEN – AUF DEM WEG ZU EINEM MASSGESCHNEIDERTEN IMMUNSCHUTZ

Datum: 15.11.2025 + weitere Termine

Veranstaltungsort: Münster

Wiss. Leitung: Dr. med. Burkhard Rieke, Düsseldorf

[Programm](#) | [Anmeldung](#)



MEDIZINETHIK

Datum: 21./22.11.2025 + 06./07.02.2026

Veranstaltungsort: Münster

Wiss. Leitung: s. Programm

[Programm](#) | [Anmeldung](#)



GESUNDHEITSFÖRDERUNG UND PRÄVENTION

Datum: 21./22.11.2025

Veranstaltungsort: Münster

Wiss. Leitung: Hendrike Frei, Dortmund

[Programm](#) | [Anmeldung](#)



HOMÖOPATHIE

Datum: 28.11.2025 - 11.07.2026

Veranstaltungsort: Münster

Wiss. Leitung: s. Programm

[Programm](#) | [Anmeldung](#)



STRESSBEWÄLTIGUNG DURCH ACHTSAMKEIT (MBSR)

Datum: 28.-30.11.2025

Veranstaltungsort: Möhnesee

Wiss. Leitung: Dr. med. Matthias Weniger, Hattingen

[Programm](#) | [Anmeldung](#)



PSYCHIATRISCHE NOTFÄLLE UND VIELES DARÜBER HINAUS

Datum: 15.11.2025

Veranstaltungsort: Münster

Wiss. Leitung: Dr. med. Stefan Streitz, Münster

[Programm](#) | [Anmeldung](#)



ÄRZTLICHE LEICHENSCHAU

Datum: 26.11.2025

Veranstaltungsort: Münster

Wiss. Leitung: Dr. med. Aaron Liebsch, Münster

[Programm](#) | [Anmeldung](#)

Fortbildungsseminar - Webinar

ChatGPT – Mein virtueller Assistent

Der Einsatz und Nutzen von künstlicher Intelligenz im Praxisalltag
– Sinnvolle Unterstützung und Herausforderungen für die Arztpraxis

➤ Hier gehts zum [Programm](#) und zur [Anmeldung](#)



25.06.2025, 18:00-19:30 Uhr



Lernplattform ILIAS

KSL.NRW Fachtag Inklusive Gesundheit
Zugänge zur Inklusion im Gesundheitssystem
am 10.09.2025 - Hochschule Bochum

➤ Weitere Informationen finden Sie [hier](#)

SAVE THE DATE

Mittwoch, 10. September 2025



KSL.NRW Fachtag Inklusive Gesundheit
**Zugänge zur Inklusion
im Gesundheitssystem**

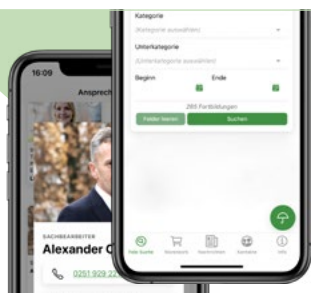

DIE FORTBILDUNGSAPP

DER AKADEMIE FÜR MEDIZINISCHE FORTBILDUNG

weitere Informationen finden Sie [HIER](#) ➤



Informationen zur Mitgliedschaft in
der Akademie für medizinische
Fortbildung finden Sie

HIER ➤



Akademie für medizinische Fortbildung der ÄKWL und der KVWL

Postfach 4067, 48022 Münster, Tel.: 0251 929 2204, Fax: 0251 929 27 2204

Vorsitzender: Univ.-Prof. Dr. med. Dr. h. c. Hugo Van Aken, Münster

Stv. Vorsitzender: Univ.-Prof. Dr. med. Christoph Stellbrink, Bielefeld

Leitung: Elisabeth Borg, Münster

Verantwortlich für die Redaktion der Programminformationen:

Elisabeth Borg

Layoutverantwortung:

Kristina Schulte Althoff, B.A.

Wenn Sie diese Programminformationen nicht mehr erhalten möchten, können Sie sich [hier](#) abmelden.