akademie
für medizinische Fortbildung
Ärztekammer Westfalen-Lippe
Kassenärztliche Vereinigung Westfalen-Lippe

Curriculare Fortbildung

Fortbildung für Leitende Ärztinnen und Ärzte

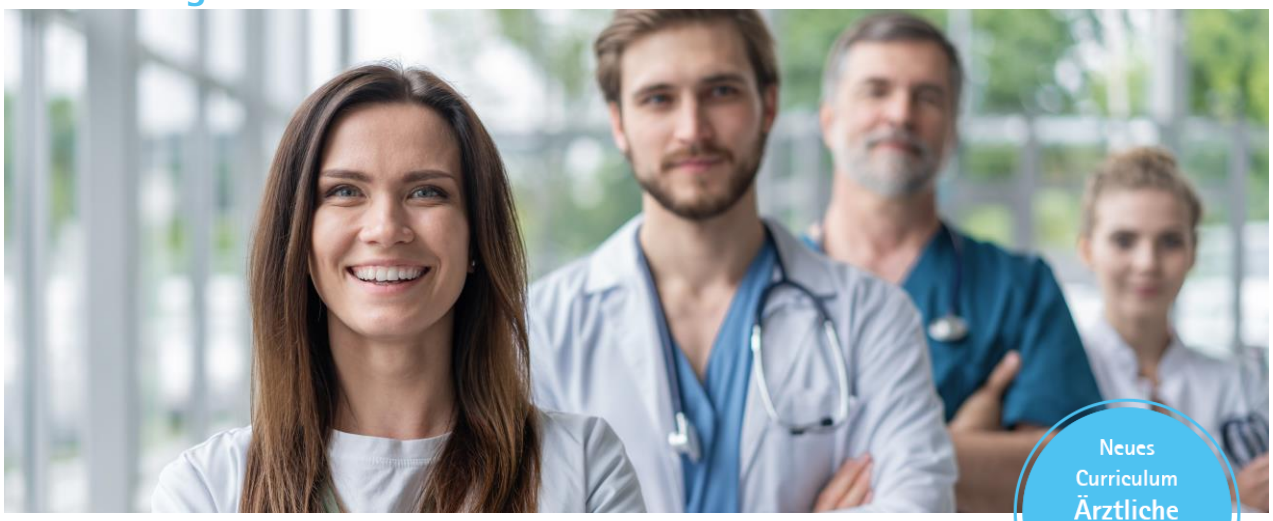

Neues Curriculum **Ärztliche Führung** der BÄK

Ärztliche Führung – Führen als Erfolgsfaktor

Selbstreflektiert zur erfolgreichen ärztlichen Führungskraft

gem. Curriculum „Ärztliche Führung" der Bundesärztekammer (80 UE)

Blended-Learning-Angebot: 64 UE Präsenz / 16 UE eLearning

Die Curriculare Fortbildung gliedert sich in einzelne Module, denen jeweils eine eLearning-Phase vorangestellt ist. Die Module befassen sich jeweils mit konkreten Themenfeldern.

Inhalte der Module:

Modul I (Fr. 15.12. – Sa. 16.12.2023)
Führung und Selbstführung – Vom Ich zum Du zum Wir

- Führungsansätze und Führungsstile
- Führungsqualität und Führungskompetenzen
- Unterschiedliche Rollen einer Führungskraft
- Selbstmanagement / Selbstorganisation
- Selbstreflexion
- Führungshandeln auf der Basis der ärztlichen Haltung
- Resilienz und aktive Regeneration

Modul II (Fr. 26.01. – Sa. 27.01.2024)
Führung und Management

- Das Gesundheitssystem
- Management von Organisationen und Einrichtungen der Patientenversorgung
- Herausforderungen in der Patientenversorgung
- Strategische Entwicklung und Innovation
- Medizin(-controlling) trifft Qualitätsmanagement

Modul III (Fr. 12.04. – Sa. 13.04.2024)
Führung und Interaktion / Zusammenarbeit

- (Psychologische) Grundlagen / Konzepte
- Interaktion und Beziehungsgestaltung
- Kommunikation
- Zusammenarbeit und Teambildung
- Personalentwicklung / -management / -akquise
- Die verschiedenen Generationen X, Y, Z
- Ärztlich führen: Unterschiedliche Settings und Konstellationen
- Organisation und Durchführung der Weiterbildung

Modul IV (Fr. 21.06. – Sa. 22.06.2024)
„Ärztlich Führen!" – Transfer in die individuelle Handlungspraxis

- Erreichung synergetischer Ziele mit anderen Fachabteilungen
- Ursachenanalyse für Probleme in der Zusammenarbeit (Zielkonflikte etc.)
- Ethik im Kontext der Ökonomisierung und der Kommerzialisierung
- Was können Ärztinnen und Ärzte von der Polizei lernen? Führung (nicht nur) in kritischen Situationen

Curriculare Fortbildung

Führen als Erfolgsfaktor – Selbstreflektiert zur erfolgreichen ärztlichen Führungskraft

Fortbildung gem. Curriculum „Ärztliche Führung" der Bundesärztekammer (80 UE)

Die Curriculare Fortbildung ist als Blended-Learning-Maßnahme konzipiert. Die einzelnen Blöcke beginnen jeweils mit einer eLearning-Phase, in denen sich die Teilnehmenden die Bearbeitung der Inhalte über einen festgelegten Zeitraum selbst einteilen können. Nach den eLearning-Phasen findet zu jedem Block eine zweitägige Präsenzveranstaltung statt, die zur Vertiefung und Erweiterung der eLearning-Phasen dient.

Wissenschaftliche Leitung

Dr. med. Joachim Dehnst, Hemer, FA für Allgemeinchirurgie, Viszeralchirurgie, ZB Ärztliches Qualitätsmanagement, Ärztlicher Direktor in der Paracelsus-Klinik Hemer, Mitglied des Vorstandes der Ärztekammer Westfalen-Lippe

Dr. med. Johannes Albert Gehle, FA für Anästhesiologie / Facharzt für Innere Medizin, ZB Spezielle Intensivmedizin, Leitender Arzt Department Intensivmedizin, Bergmannsheil und Kinderklinik Gelsenkirchen-Buer, Präsident der Ärztekammer Westfalen-Lippe, 1. Vorsitzender des Marburger Bund Landesverbandes NRW/Rheinland-Pfalz

Dr. med. Christian Karl, Paderborn, FA für Innere Medizin, ZB Ärztliches Qualitätsmanagement, Gesundheitsökonom (ebs), Bereichsleiter Medizincontrolling am St. Vincenz Krankenhaus Paderborn

Dr. med. Matthias Weniger, Hattingen, FA für Allgemeinmedizin, ZB Psychotherapie, Schwerpunkt Psychokardiologie, Vorstand des Instituts für Stressmedizin rhein ruhr (ISM)

Organisatorische Leitung

Elisabeth Borg, Münster, Leiterin Ressort Fortbildung der ÄKWL

Termine: Siehe Vorderseite

Uhrzeiten:

Freitags: 09:00 Uhr – 18:00 Uhr
Samstags: 09:00 Uhr – 16:00 Uhr

Teilnehmergebühren

€ 3199,00	Mitglieder der Akademie
€ 3499,00	Nichtmitglieder der Akademie
€ 2899,00	Arbeitslos / Elternzeit

Veranstaltungsort

Katholische Akademie Schwerte
Bergerhofweg 24
58239 Schwerte
(Übernachtungen können bis 8 Wochen vor den Terminen über die Akademie für medizinische Fortbildung gebucht werden und sind nicht in den Teilnahmegebühren enthalten)

Auskunft, schriftliche Anmeldung und Anforderung/ Download der Informationsbroschüre

Akademie für medizinische Fortbildung der ÄKWL und der KVWL, Postfach 40 67, 48022 Münster,
Ansprechpartnerin: Lisa Lenzen, Tel.: 0251 929 - 2209,
Fax: 0251 929 - 272209, E-Mail: lisa.lenzen@aekwl.de

Anmeldung

Die Veranstaltung ist im Rahmen der Zertifizierung der ärztlichen Fortbildung der ÄKWL mit **96 Punkten** (Kategorie: K) anrechenbar.

(Foto-Nachweis: ©opolja - stock.adobe.com)
Änderungen und Irrtümer vorbehalten! Stand: 23.03.2023/len